

PENGAJUAN SKPI

Surat Keterangan Pendamping Ijazah

Hany Srihartaya
Bidang Pembinaan Organisasi Kemahasiswaan dan
Prestasi Mahasiswa (POKPRESMA)
Biro Kemahasiswaan dan Alumni
Universitas Ahmad Dahlan



bimawa.uad.ac.id



@bimawa_uad



bimawa@uad.ac.id

TANGGUH
Takwa Amanah Nalar Gesit Gembira Ulet Humanis



SKPI

“Surat pernyataan resmi yang dikeluarkan oleh perguruan tinggi, berisi informasi tentang pencapaian Akademik atau Kualifikasi dari lulusan Pendidikan Tinggi Bergelar”





DASAR HUKUM

Permendikbud No. 81/2014

- Tentang Ijazah, Sertifikat Kompetensi, dan Sertifikat Profesi Pendidikan Tinggi (BAB II Pasal 7, 8, 9, 10, 11, 12, dan 13)

U.10/347/D.35/XII/2021

- Tentang Pelayanan Verifikasi SKPI dan Skema Unggah Redaksi Prestasi dan Organisasi

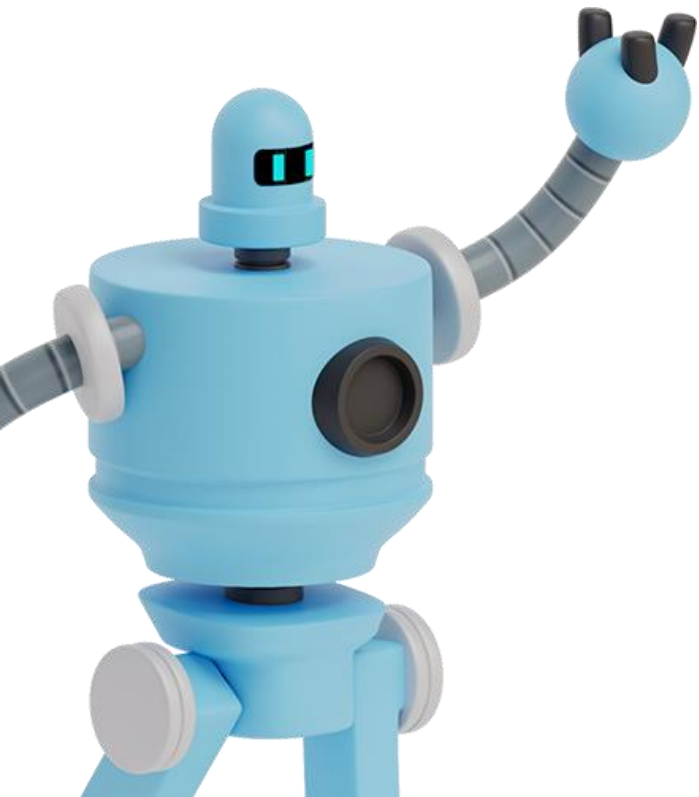

IJAZAH & TRANSKRIP

- ✓ Akademik
- ✓ Data Statis
- ✓ Linked Prodi



SKPI

- ✓ Non Akademik
- ✓ Prestasi
- ✓ Penghargaan
- ✓ Aktif Organisasi

MANFAAT SKPI BAGI LULUSAN



1. Penjelasan yang obyektif dari prestasi dan kompetensi pemegangnya
2. Dokumen tambahan yang menyatakan kemampuan kerja, penguasaan pengetahuan, dan sikap/moral seorang lulusan, serta memberikan informasi bahwa institusi berada dalam Kerangka Kualifikasi Nasional Indonesia (KKNI) yang diakui pengguna lulusan.
3. Meningkatkan transparansi dan pengakuan (rekognisi) pemegangnya
4. Rekaman keterampilan dan prestasi mahasiswa selama masa kuliah
5. Memudahkan dibaca dan dipebandingkan antar negara
6. Meningkatkan kelayakan kerja (employability) di dalam dan luar negeri

AKTIVITAS, PRESTASI & PENGHARGAAN



SERTIFIKASI KOMPETENSI

Mahasiswa memiliki Sertifikat Kompetensi yang diperoleh melalui pelatihan dan ujian oleh Lembaga Sertifikasi Profesi yang bekerjasama dengan Program Studi



PENGEMBANGAN SIKAP DAN TANGGUNG JAWAB

1. Pelatihan Pengembangan Diri (P2K)
2. Pelatihan Softskills
3. Pelatihan Etika Islam
4. Pelatihan Kepemimpinan Islam



PRESTASI DAN PENGHARGAAN

1. Peserta/Presenter Seminar, Pelatihan, Workshop (Nasional/Internasional)
2. Kompetisi Kemenristek-Dikti/ Kejuaraan Lomba
3. Pelatih, Wasit, Juri, Keahlian, Kursus, Volunteer
4. Penampil Perform, Pencipta, Paten HKI
5. Asisten Praktikum dan Student Employment



PENGALAMAN ORGANISASI

1. Kepanitiaan Kegiatan Fakultas/Universitas/Nasional/Internasional
2. Pengurus BEM/DPM/HMPS/UKM/Komunitas (ORMAWA)
3. Magang kerja (non-SE dan Asprak)



SKPI PROCESS IS EASY



bimawa.uad.ac.id



[@bimawa_uad](https://www.instagram.com/@bimawa_uad)



bimawa@uad.ac.id

TANGGUH

Takwa Amanah Nalar Gesit Gembira Ulet Humanis



UPLOAD



Portal Akademik SKPI Mahasiswa

Dashboard » SKPI Mahasiswa

1. Klik Menu Pelatihan

2. Pilih P2K

3. Unggah File

4. Ajukan Pelatihan

5. Lanjutkan untuk unggah Softskills

INFO AKADEMIK

- PEMBAYARAN SPP TAHAP 1 (SEM. 27 JANUARI 2020 - 25 FEBRUARI 2020)
- KRS ONLINE 19 FEBRUARI 2020 - 26 FEBRUARI 2020
- LAYANAN CUTI AKADEMIK 19 FEBRUARI 2020 - 25 FEBRUARI 2020
- KULIAH PERDANA 02 MARET 2020

© 2017 BISKOM UAD Yogyakarta

portal.uad.ac.id

Unggah P2K dan Softskills

Unggah Prestasi dan Organisasi



CETAK BUKTI UPLOAD



MAHASISWA FKIP



Translate Sertifikat untuk SKPI

Laboratorium Bahasa PBI

khusus
mahasiswa
FKIP UAD

WhatsApp Translation @ Lab. Bahasa:
+62 858-7817-1687 dengan format:
Nama:
NIM :
Prodi :
Keperluan : Translate SKPI

atau ikuti Prosedur berikut ini:

- Pastikan Anda telah melengkapi data Sertifikat untuk SKPI di Portal Anda masing-masing.
- Transfer biaya translate sesuai jumlah sertifikat yang akan ditranslate ke Rek. Lab. Bahasa.
- Lengkapi data dan upload bukti pembayaran pada form berikut ini: s.uad.id/translateSKPI
- Hasil terjemahan akan otomatis terupdate di Portal Anda maksimal 3 hari setelah Anda mengisi form.

5K
/sertifikat

Transfer ke Rekening Lab. Bahasa:
Bank Syariah Indonesia
ARILIA TRIYOGA MPDBI
7121844332

Lantai 7, Gedung Lab. Terpadu, Kampus 4 UAD
Jl. Ringroad Selatan, Kragilan, Tamanan,
Kec. Banguntapan, Kab. Bantul, DIY

+62 858-7817-1687

lab.pbi.uad.ac.id

MAHASISWA NON FKIP



AHMAD DAHLAN
LANGUAGE CENTER

ALUR PENERJEMAHAN SERTIFIKAT UNTUK SKPI

ADLC membuka layanan penerjemahan sertifikat kegiatan kemahasiswaan untuk mahasiswa non-FKIP* dengan alur sebagai berikut:



[adlc_uad](https://www.instagram.com/adlc_uad)

adlc@uad.ac.id

082135212693





ADMIN BIMAWA

B.2 Pengembangan Sikap dan Tanggungjawab

B.3 Prestasi dan Penghargaan

B.4 Pengalaman Organisasi

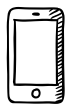

Hotline SKPI : 0852-8084-1957

Nama :

Nim :

Bulan Ujian :

ADMIN TU PRODI

B.1 Sertifikasi Kompetensi

CETAK



TU mencetak Blangko SKPI dan ditandatangani oleh Dekan



bimawa.uad.ac.id



[@bimawa_uad](https://twitter.com/bimawa_uad)



bimawa@uad.ac.id

TANGGUH

Takwa Amanah Nalar Gesit Gembira Ulet Humanis



- 1. TU mengirimkan cetakan SKPI ke BAA**
- 2. BAA mendistribusikan ke mahasiswa melalui baa.uad.ac.id/skpi**



THANKS!

Any questions?

You can find me at:



0852-8084-1957



bimawa.uad.ac.id



bimawa@uad.ac.id

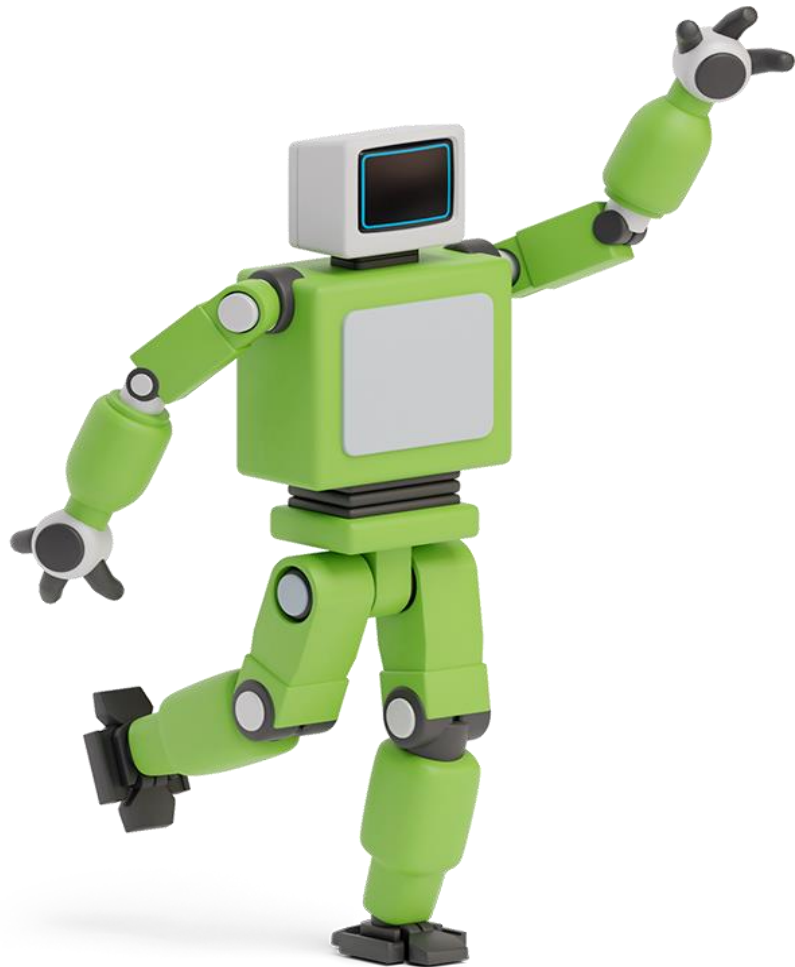

bimawa.uad.ac.id



@bimawa_uad



bimawa@uad.ac.id

TANGGUH

Takwa Amanah Nalar Gesit Gembira Ulet Humanis