



Direktorat Pembelajaran dan Kemahasiswaan
Ditjen Diktiristek - Kemendikbudristek

**MERDEKA
BELAJAR**

**Kampus
Merdeka**
INDONESIA JAYA

**DIKTI
SIGAP
MELAYANI**

Belmawa
SIGAP BERSINERGI



P2MW & Penguatan Ekosistem Kewirausahaan di Perguruan Tinggi

kesejahteraan.kemdikbud.go.id



OVERVIEW



MAHASISWA
WIRAUUSAHA



PELAKSANAAN
PROGRAM



DAMPAK PELAKSANAAN
PROGRAM



ALUMNI BERBAGI
CERITA

**MERDEKA
BELAJAR**

**Kampus
Merdeka**
INDONESIA JAYA

DIKTI
SIGAP
MELAYANI

Belmawa
SIGAP BERSINERGI

PMW
Program Pembinaan Mahasiswa Wirausaha

MAHASISWA WIRAUSAHA

Program Pembinaan Mahasiswa Wirausaha



INDONESIA MEMBUTUHKAN MAHASISWA



WIRAUSAHA

Untuk menjadi negara maju Indonesia membutuhkan setidaknya minimal **12%** wirausaha

64% Gen Z memiliki ketertarikan untuk berwirausaha

Pemerintah menargetkan rasio wirausaha sebesar **3,95%** Pada tahun 2024

Diharapkan terus bertumbuh hingga mencapai minimal **12%** sampai tahun 2024

Dibutuhkan pembinaan kewirausahaan yang berprinsip pada pengembangan karakter inovatif, berdampak dan berkelanjutan

Peringkat Jumlah Wirausaha di ASEAN

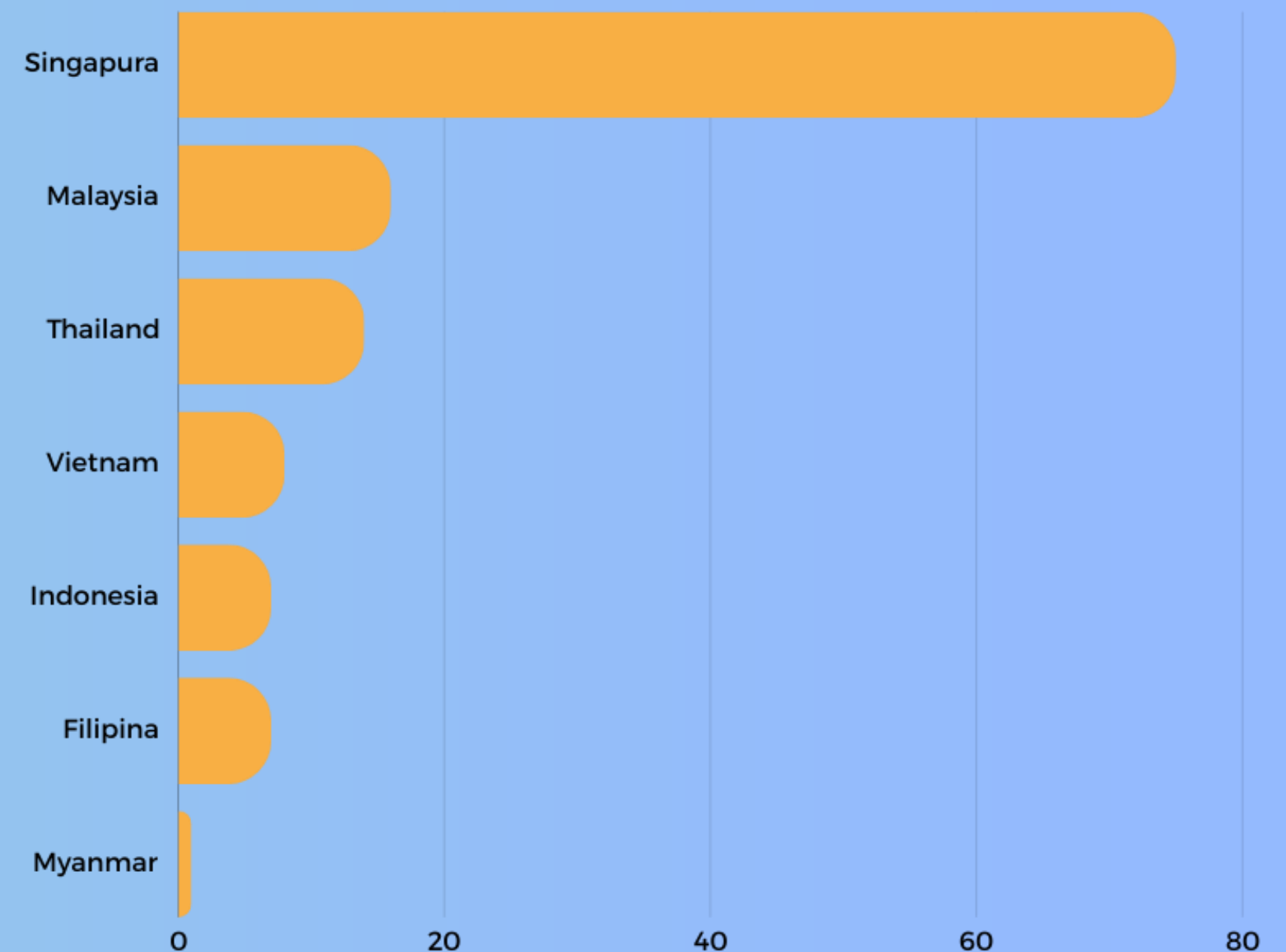



**MERDEKA
BELAJAR**

**Kampus
Merdeka**
INDONESIA JAYA



PROGRAM **MAHASISWA** PEMBINAAN **WIRAUSAHA**

WIRAUSAHA

Diktiristek
Universitas, Institut dan
Sekolah Tinggi **2023**

Perguruan Tinggi memiliki peran signifikan di dalam pembentukan ekosistem kewirausahaan yang memadai agar melahirkan wirausaha muda (*nascent entrepreneur*) yang berasal dari Gen Z khususnya para mahasiswa

PEMINAT PROGRAM
20.669
Mahasiswa

7.582
MAHASISWA BERWIRAUSAHA

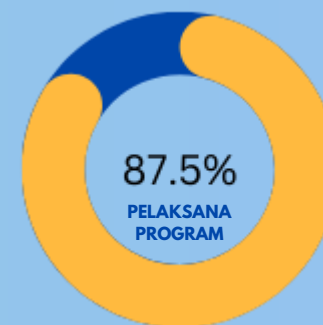

424
Perguruan Tinggi
PENGUSUL

371
Perguruan Tinggi
PELAKSANA PROGRAM

■ Perguruan Tinggi ■ Judul Usaha

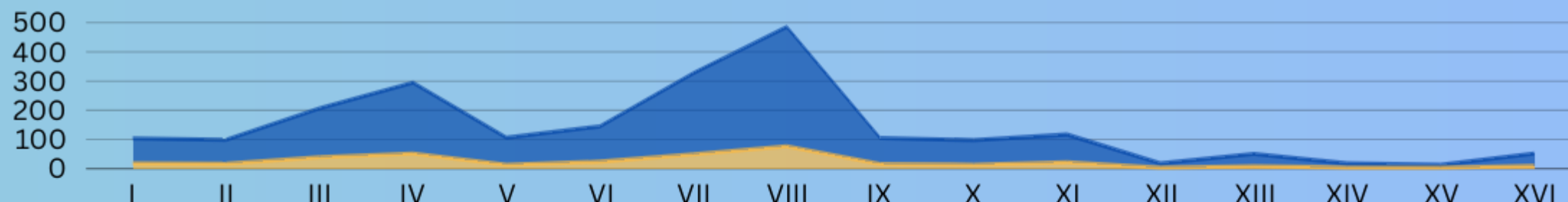

5.314
Usulan Usaha

35.2%

1.870

Usaha Didanai



163 Usaha
BISNIS DIGITAL

313 Usaha
BUDIDAYA

421 Usaha
JASA DAN PERDAGANGAN

455 Usaha
MAKANAN DAN MINUMAN

166 Usaha
MANUFAKTUR DAN TEKNOLOGI TERAPAN

352 Usaha
INDUSTRI KREATIF, SENI, BUDAYA,
DAN PARIWISATA





PERJALANAN PELAKSANAAN PROGRAM KEWIRAUSAHAAN MAHASISWA INDONESIA

Kajian Program



Kajian pelaksanaan kegiatan Program Pembinaan Mahasiswa Wirausaha termasuk perubahan dari tahun 2019 – 2022.

Evaluasi Program



Evaluasi terhadap pelaksanaan Program Pembinaan Mahasiswa Wirausaha

Kerjasama Program



Kolaborasi dan kerjasama Program Pembinaan Mahasiswa Wirausaha.

Dampak Program



Dampak yang dihasilkan melalui pelaksanaan Program Pembinaan Mahasiswa Wirausaha

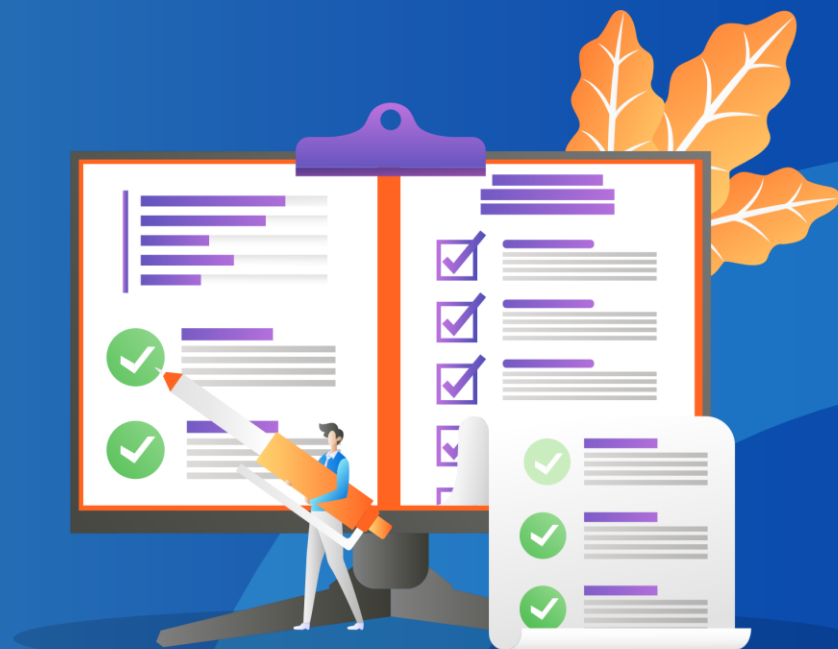

**MERDEKA
BELAJAR**

**Kampus
Merdeka**
INDONESIA JAYA

DIKTI
SIGAP
MELAYANI

Belmawa
SIGAP BERSINERGI

PMW
Program Pembinaan Mahasiswa Wirausaha

PELAKSANAAN

Program Pembinaan Mahasiswa Wirausaha

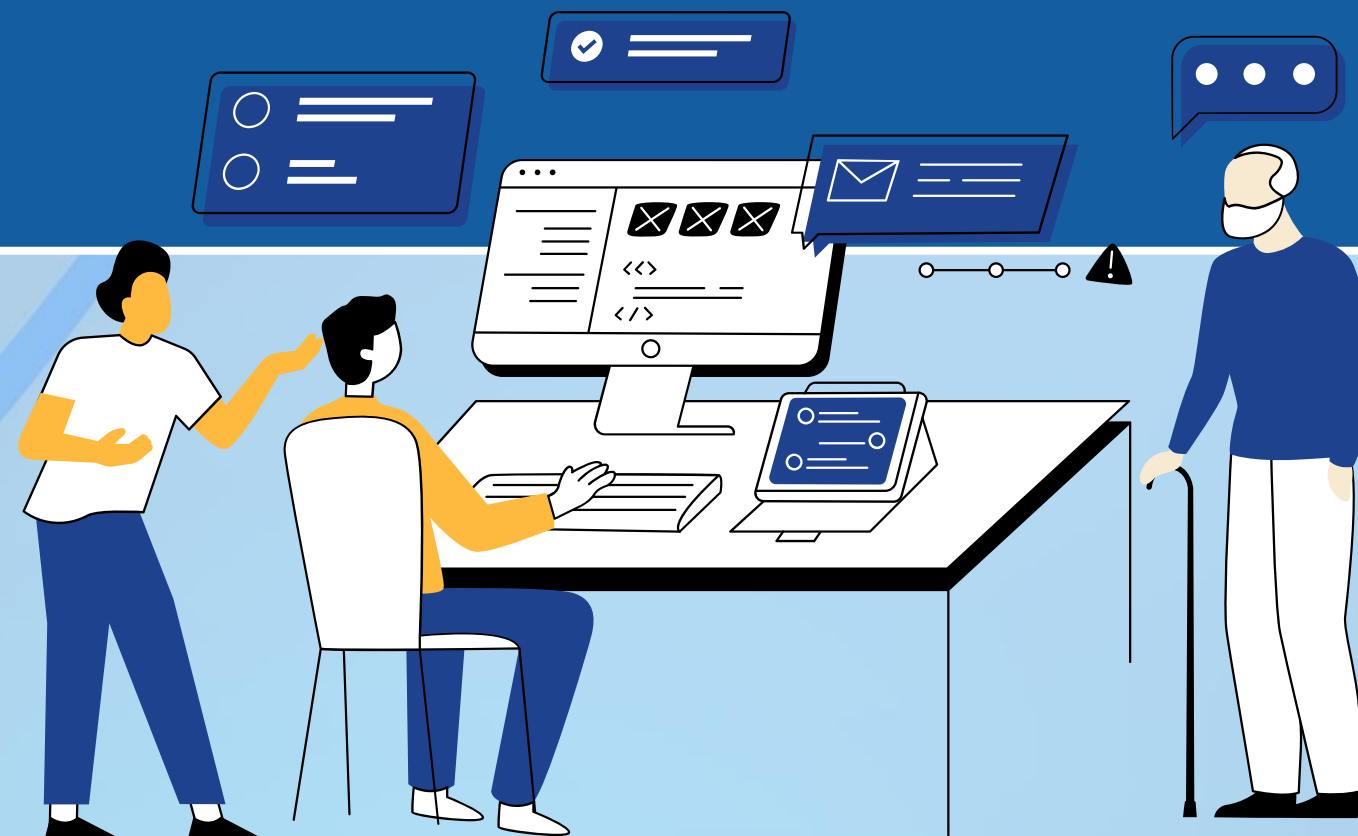

ALOKASI DANA P2MW

Alokasi dana dari pemerintah untuk P2MW terus meningkat pada kurun waktu empat tahun terakhir dari tahun 2019 - 2022



Jumlah Alokasi Dana P2MW Tahun 2019-2022



TREN PENINGKATAN MAHASISWA

WIRAUSAHA

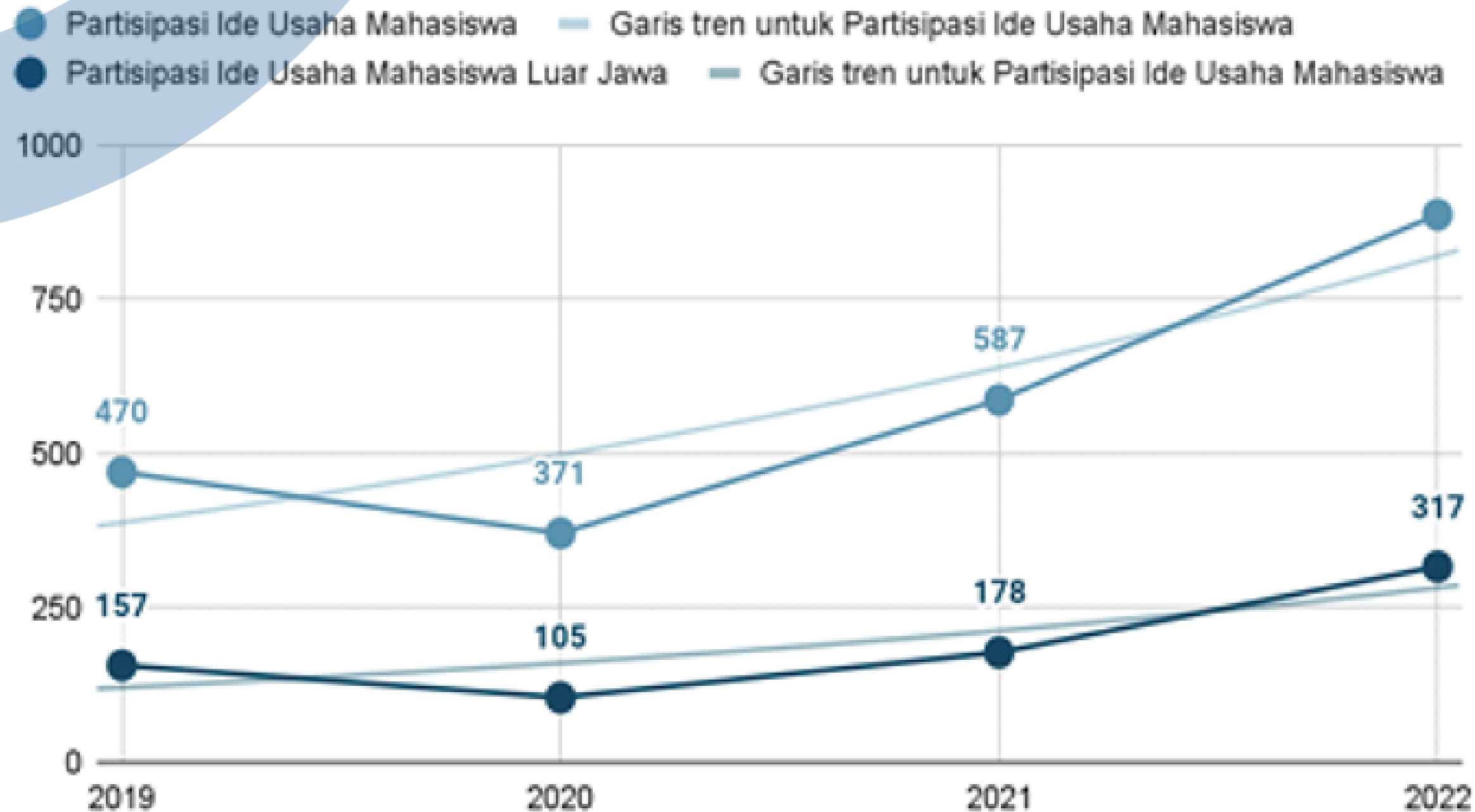

Terjadi peningkatan ide usaha mahasiswa yang berhasil memperoleh pendanaan dalam P2MW. Hal ini pertanda peluang yang sangat besar untuk meningkatkan perkembangan usaha dan kesadaran wirausaha di Indonesia

TREN PENINGKATAN *PARTISIPASI*

PERGURUAN TINGGI

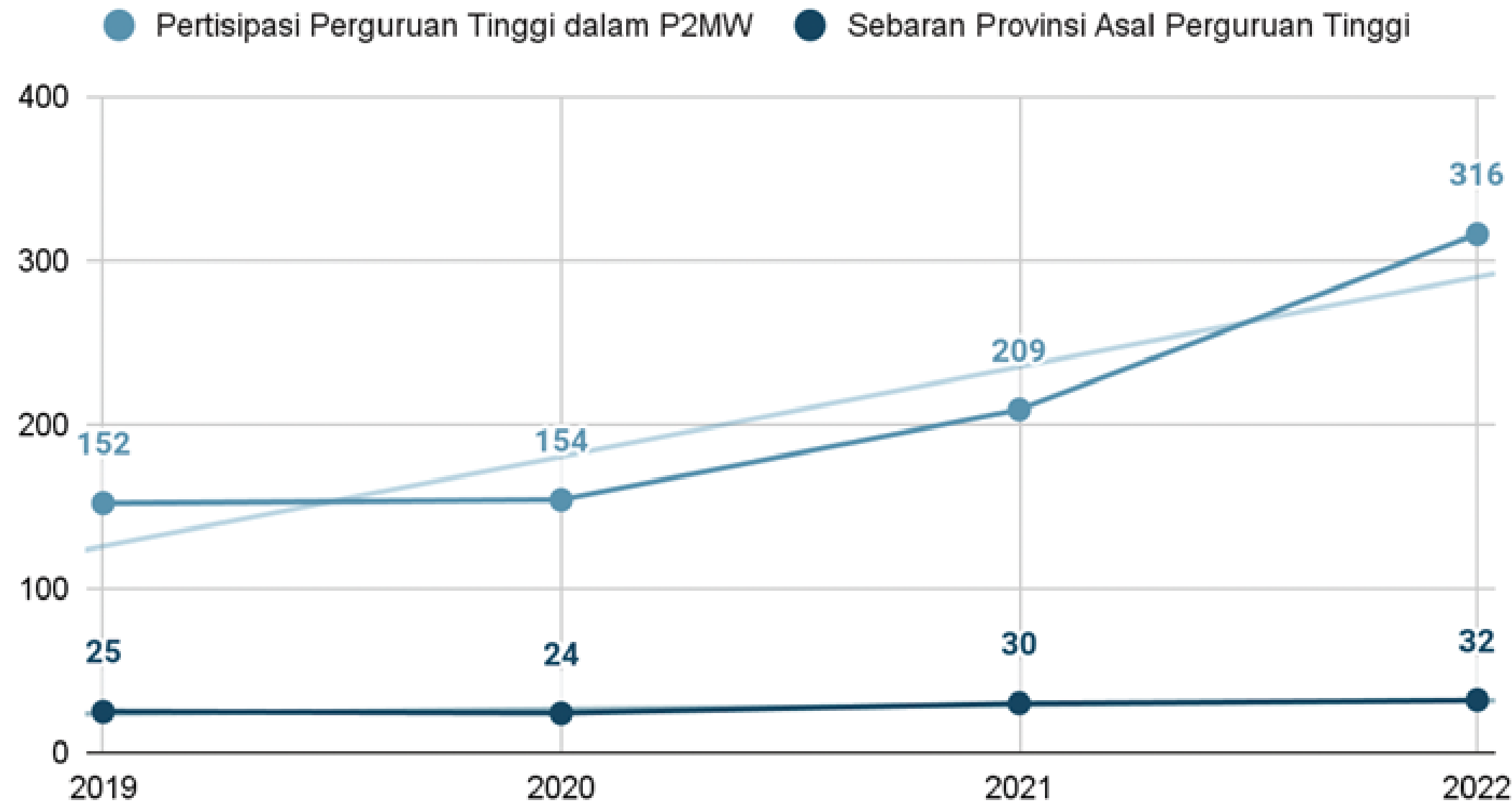

Terdapat tren **kenaikan perguruan tinggi yang berpartisipasi dalam berbagai kegiatan P2MW**. Hal ini menunjukkan bahwa ekosistem kewirausahaan di Indonesia sudah terbagun di Perguruan Tinggi sehingga mendorong para mahasiswa untuk memiliki jiwa wirausaha dan berkarya di bidang Kewirausahaan.

Dukungan Perguruan Tinggi Terhadap MAHASISWA

WIRSAUSAHA

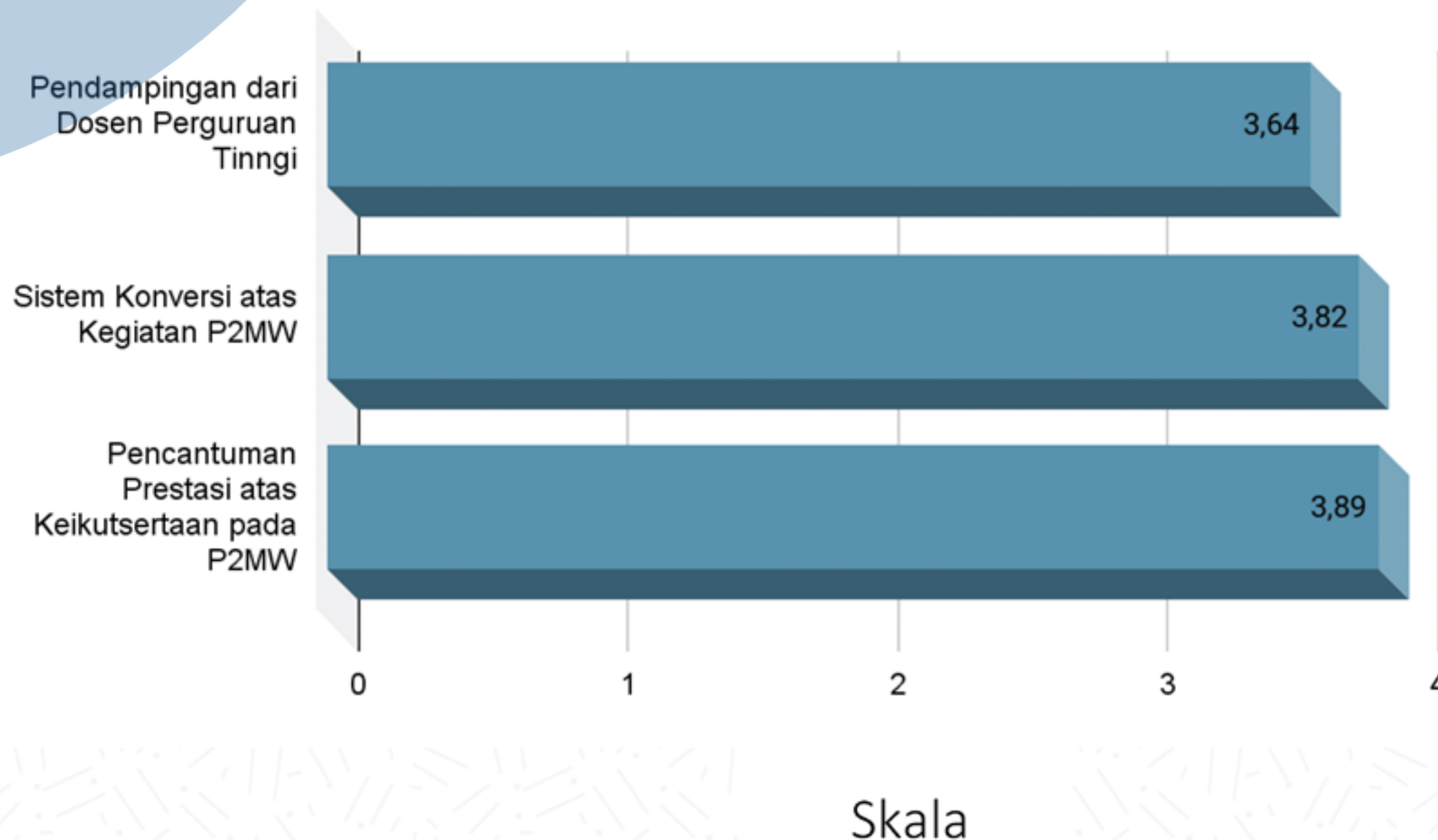

- Pendampingan dari dosen sebagai pihak dari perguruan tinggi membantu pengembangan usaha mahasiswa
- Sistem konversi sks atas pelaksanaan program wirausaha sebagai bentuk kebijakan perguruan tinggi untuk menciptakan sebuah ekosistem kewirausahaan
- P2MW mendorong para mahasiswa mengembangkan usahanya yang diakui sebagai sebuah prestasi

**MERDEKA
BELAJAR**

**Kampus
Merdeka**
INDONESIA JAYA

DIKTI
SIGAP
MELAYANI

Belmawa
SIGAP BERSINERGI

PMW
Program Pembinaan Mahasiswa Wirausaha

DAMPAK PELAKSANAAN

Program Pembinaan Mahasiswa Wirausaha



Dampak Pendampingan dan Workshop Kewirausahaan



Pelaksanaan workshop kewirausahaan berdampak pada peningkatan pemahaman usaha
Rata-Rata 3,70

Pelaksanaan workshop berdampak pada pengembangan usaha
Rata-Rata 3,68

Pendampingan oleh dosen membantu pengembangan usaha
Rata-Rata 3,64

Pendampingan oleh praktisi membantu pengembangan usaha
Rata-Rata 3,65

Pendampingan oleh dosen membantu memecahkan permasalahan usaha
Rata-Rata 3,58

Pendampingan oleh praktisi membantu memecahkan permasalahan usaha
Rata-Rata 3,61

Program Kewirausahaan (workshop dan pendampingan) yang telah diperoleh mahasiswa memiliki dampak yang positif baik untuk mahasiswa wirausaha dan perguruan tinggi.

Dampak Pendanaan Program Kewirausahaan Mahasiswa

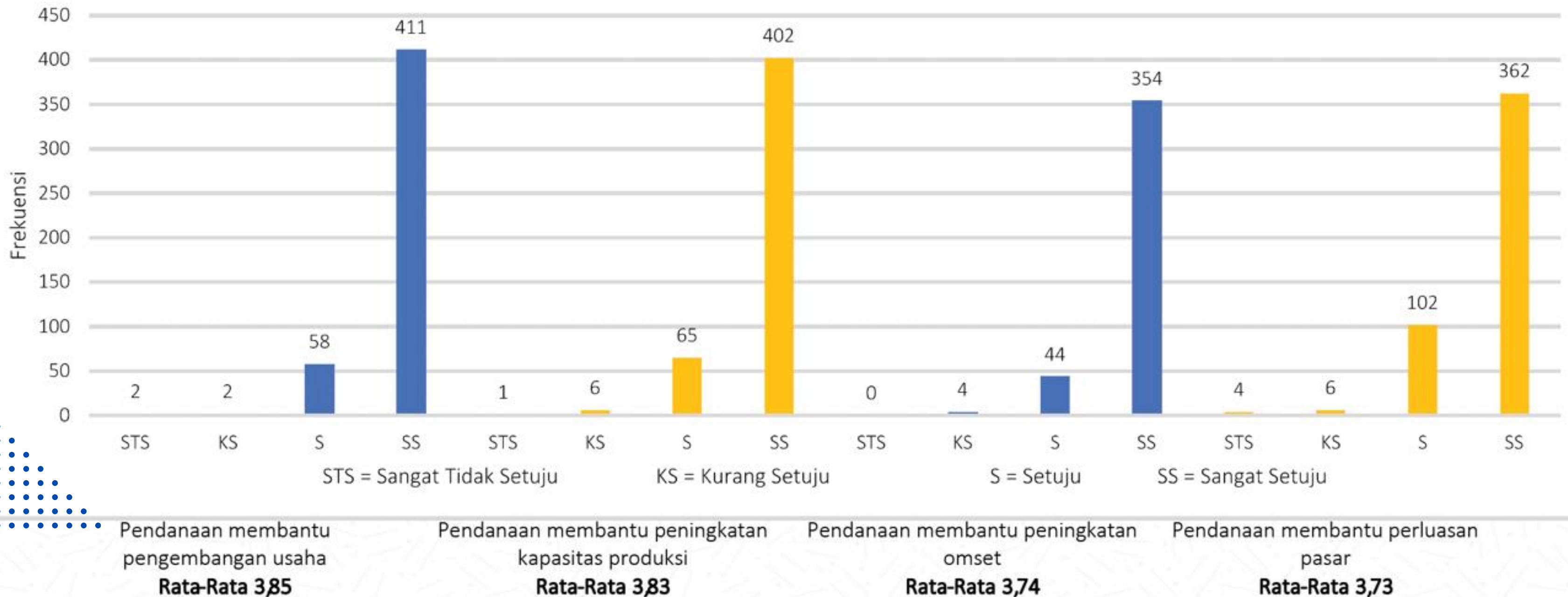

Pendanaan yang telah diperoleh mahasiswa wirausaha memiliki dampak yang positif untuk pengembangan usaha, peningkatan kapasitas produksi, peningkatan omset dan perluasan pasar.

Dampak Pelaksanaan KMI Expo

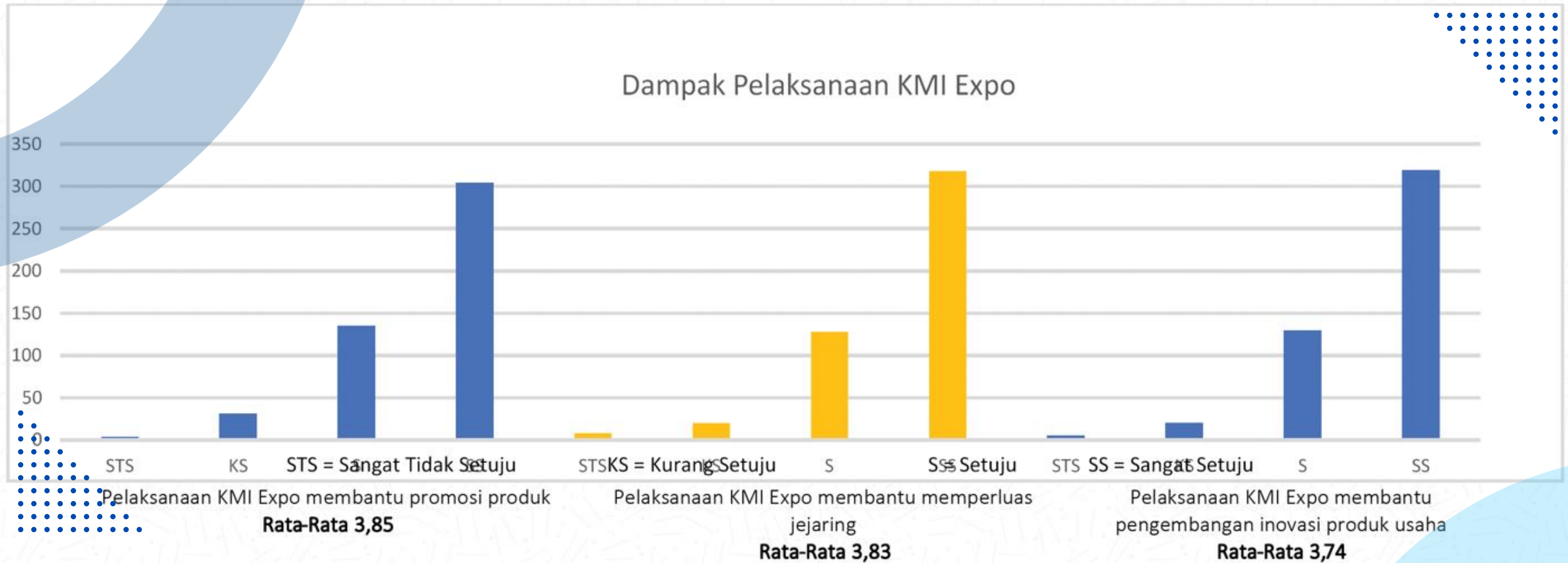

Pelaksanaan KMI Expo memberikan dampak positif bagi mahasiswa wirausaha untuk promosi produk, memperluas jaringan dan pengembangan inovasi

**MERDEKA
BELAJAR**

**Kampus
Merdeka**
INDONESIA JAYA

DIKTI
SIGAP
MELAYANI

Belmawa
SIGAP BERSINERGI

PMW
Program Pembinaan Mahasiswa Wirausaha

ALUMNI BERBAGI CERITA

Program Pembinaan Mahasiswa Wirausaha



KILAP PREMIUM

Protect Your Passion

Kilap Premium adalah *brand skincare* motor terbaik dari Indonesia. Kilap Premium sudah membantu puluhan ribu *rider* untuk membuat motornya menjadi *glowing* kembali. Kilap Premium menyediakan varian produk yang digunakan untuk mempercantik eksterior sepeda motor sehingga sepeda motor selalu terlihat baru seperti keluar dari pabrikan.

MERDEKA
BELAJAR

Kampus
Merdeka
INDONESIA JAYA

DIKTI
SIGAP
MELAYANI

Belmawa
Pusat Belanja Mahasiswa

PMW
Program Pembinaan Mahasiswa Wirausaha



Quotes:

“Sebagai seorang mahasiswa wirausaha kita harus memiliki target mau melakukan dan mau mendapatkan apa saja. Menentukan skala prioritas serta dapat membagi waktu antara kegiatan perkuliahan dan kegiatan di luar perkuliahan. Untuk menjalankan usaha diperlukan trial dan error berkali-kali agar terbentuk mental yang kuat dan pantang menyerah”

Clean Sheet

Clean, Passion, and Contribution

Cleansheet merupakan *startup Cleaning Service Professional* berbasis *sociotechnopreneur* yang memberdayakan mahasiswa/pelajar prasejahtera dan anak putus sekolah dengan menggunakan teknologi modern dan canggih untuk menyelesaikan berbagai macam permasalahan kebersihan.



Quotes:

“Mahasiswa wirausaha harus mampu membuat rencana dan kemampuan time management. Mahasiswa harus membuat rencana tahun pertama, tahun kedua, tahun ketiga dan tahun keempat perkuliahan akan berbuat apa. Untuk menjadi entrepreneur muda diperlukan semangat sejak awal dimana kita harus kuat tahan banting. Tips menjadi entrepreneur muda kita harus memangun koneksi serta jaringan melalui circle yang bagus di kampus yang mendukung kita untuk terus berkembang”.

Skema Program Penguatan EKOSISTEM

KEWIRAUSAHAAN

Di Perguruan Tinggi



Lembaga internal perguruan tinggi : Inkubator bisnis, UKM dll

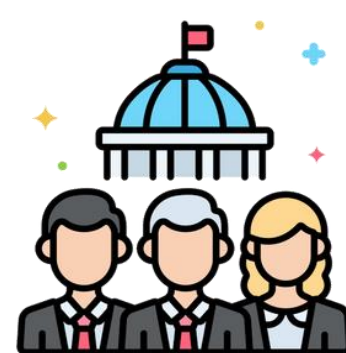

Pemerintah daerah, dinas terkait, rumah BUMN, PLUT dll



Asosiasi, organisasi, komunitas wirausaha dll



Media lokal, nasional dll



Dunia Usaha Dunia Industri (DUDI), swasta, BUMN dll

EKOSISTEM

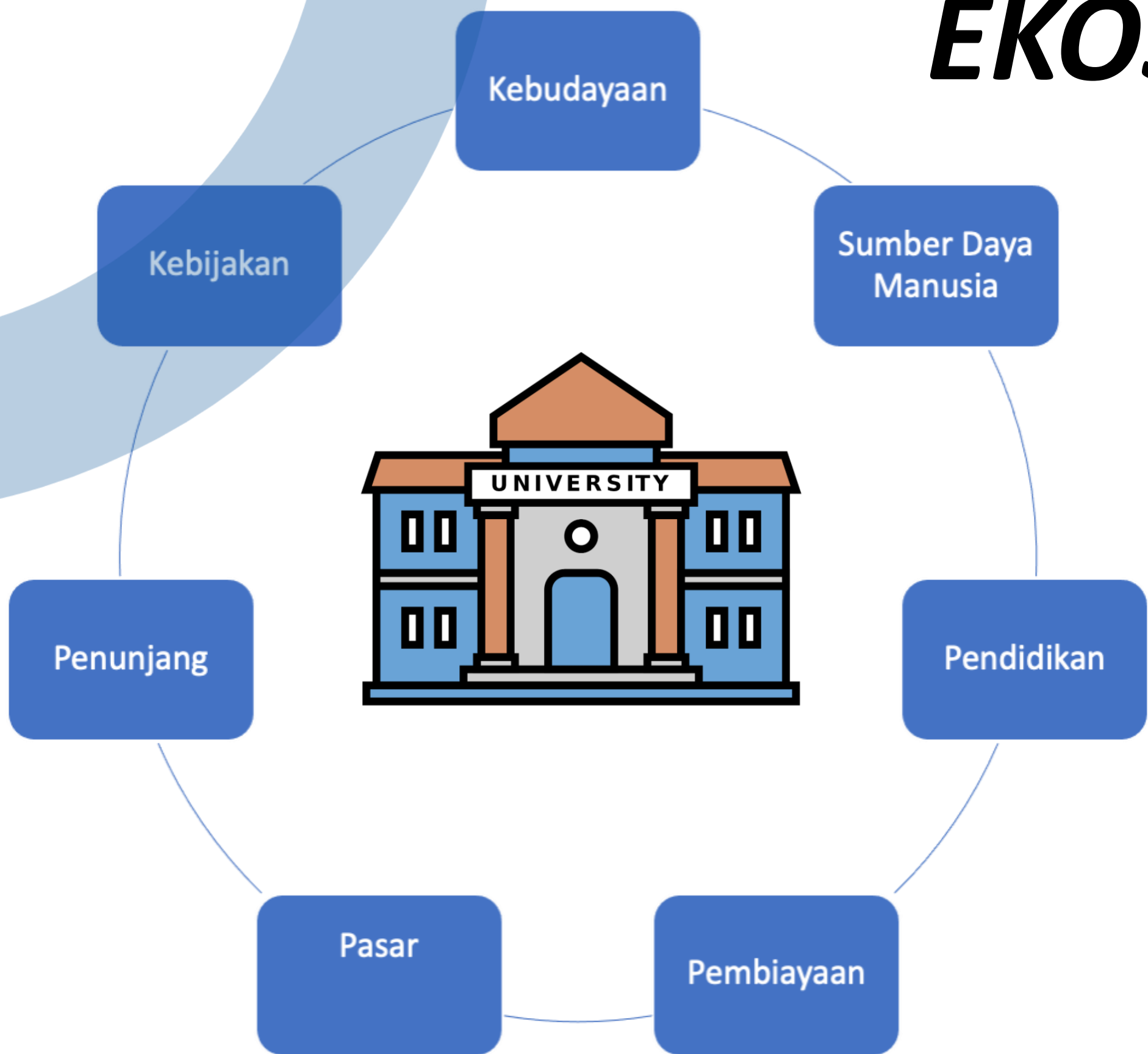

WIRAUSAHA

Keberlanjutan program Kewirausahaan (P2MW) dilindungi Perguruan Tinggi perlu ditunjang dengan ekosistem wirausaha yang mendukung.

Setelah program P2MW 2024, Perguruan tinggi perlu membentuk komunitas, Unit Kegiatan Mahasiswa (UKM), kelompok peminatan atau bentuk Lembaga lain yang bertujuan untuk

- Menumbuhkan semangat wirausaha
- Peningkatan jumlah wirausaha di perguruan tinggi
- Menciptakan lingkungan ramah wirausaha bagi mahasiswa

Pendampingan P2MW Sesuai Dengan Fase Usahanya

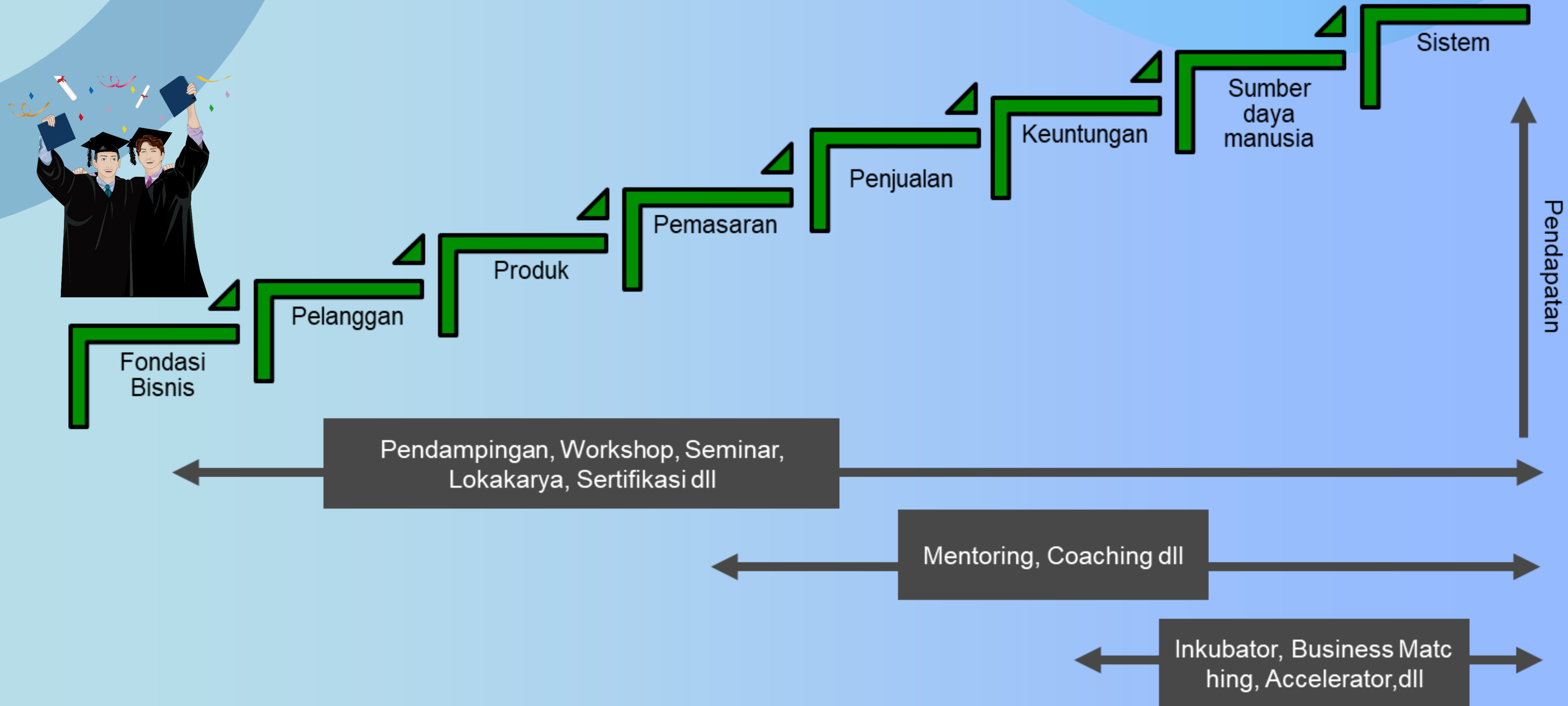

Dokumentasi Kegiatan Pembinaan Kewirausahaan yang Dilakukan oleh Perguruan Tinggi.





**MERDEKA
BELAJAR**

**Kampus
Merdeka**
INDONESIA JAYA



TERIMA KASIH



kesejahteraan.kemdikbud.go.id