

Peran Dahlan Muda dalam Membangun Negeri untuk Mencapai Indonesia Berkemajuan

Dwi Sulisworo

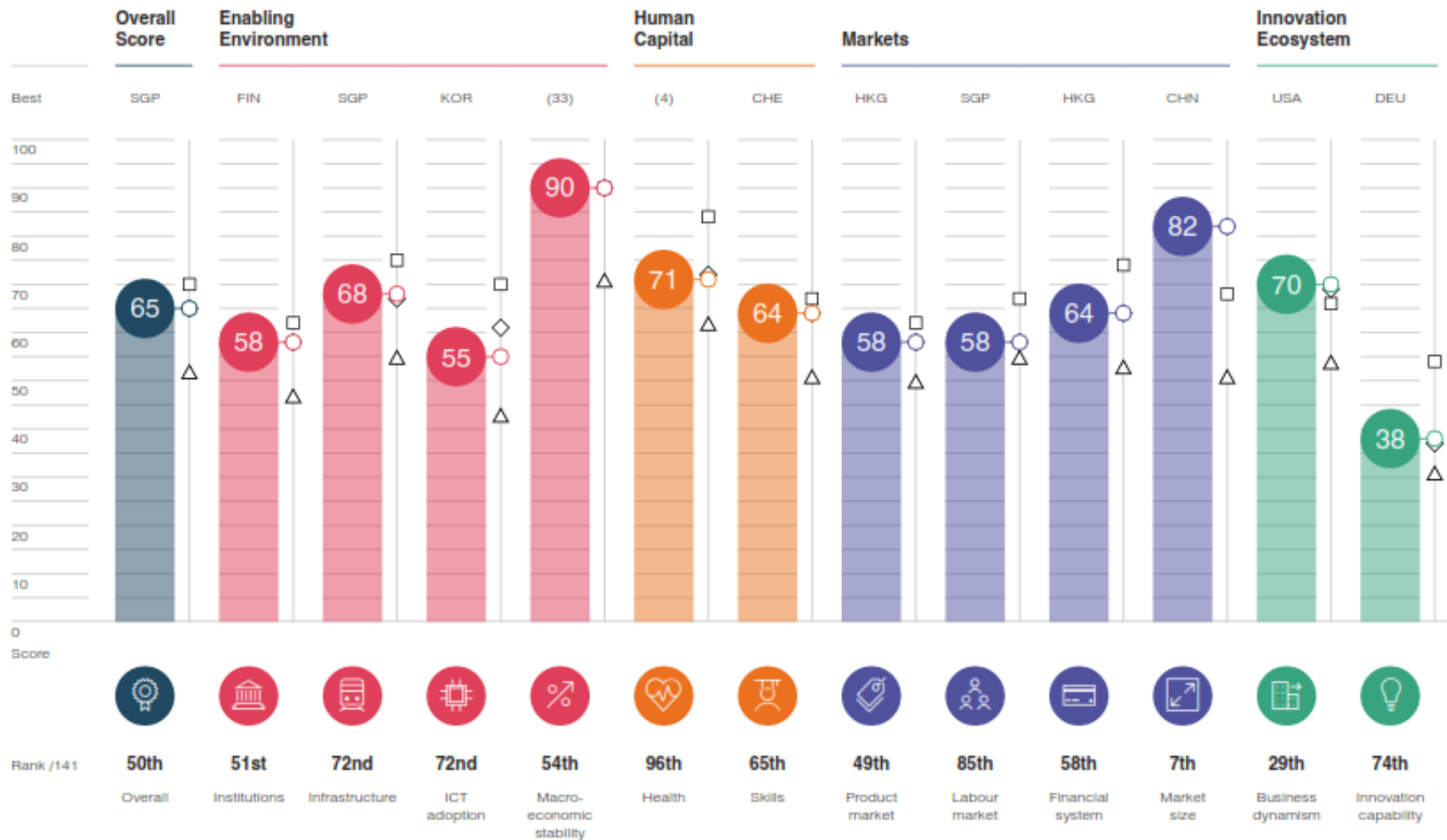



Populasi besar (market size)

Kemandirian industri rendah

HASIL SENSUS PENDUDUK 2020

Berita Resmi Statistik No. 07/01/Th. XXIV, 21 Januari 2021

Jumlah Penduduk Indonesia Hasil SP2020 (September 2020)

270,20 Juta Jiwa

Bertambah 32,56 juta jiwa dibandingkan SP2010

Laju Pertumbuhan Penduduk per Tahun, 2010-2020

1,25%

Melambat dibandingkan periode 2000-2010 yang sebesar **1,49%**

Penduduk Usia Produktif (15-64) Tahun

70,72%

Indonesia masih dalam masa bonus demografi

Persentase Penduduk Lansia

9,78%

Naik dibandingkan tahun 2010 yang sebesar **7,59%**



Komposisi Penduduk Indonesia

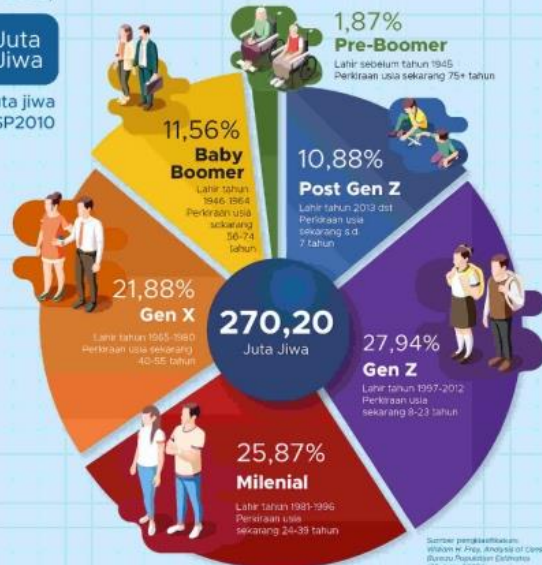

Sumber: pengkajiannya: William H. Frey, Analysis of Census Bureau Population Estimates (25 June 2020)

Innovation Ranking in ASEAN

Source: Global Innovation Index 2020

2020

*Data from 131 countries around the world

Global Rank 8th	Singapore	Global Rank 33rd	Malaysia
Global Rank 42nd	Viet Nam	Global Rank 44th	Thailand
Global Rank 50th	Philippines	Global Rank 71st	Brunei
Global Rank 85th	Indonesia	Global Rank 110th	Cambodia
Global Rank 113th	Lao PDR	Global Rank 129th	Myanmar

Evaluation Factors

Institutions Human capital and research Infrastructure Market sophistication
Business sophistication Knowledge and technology outputs Creative outputs

FB: ASEAN Information Center | www.aseanthal.net





Education index

Country	Rank
Norway	1
Singapore	9
Malaysia	62
Thailand	89
Indonesia	108

Singapore

Malaysia

Thailand



CORRUPTION PERCEPTIONS INDEX

Index 2020 Results table



Score	Country	Rank
37	Indonesia	102

Index 2019 Results table



Score	Country	Rank
40	Indonesia	85



CPI 2020: ASIA PACIFIC

31

Countries assessed

45/100

Average regional score

3: The global innovation landscape is shifting; China, Viet Nam, India, and the Philippines are consistently on the rise

This year, the geography of innovation is continuing to shift, as evidenced by the GII rankings. Over the years, China, Viet Nam, India, and the Philippines are the economies with the most significant progress in their GII innovation ranking over time. All four are now in the top 50.

Lower middle-income economies (29 in total)

1	Viet Nam (42)
2	Ukraine (45)
3	India (48)
4	Philippines (50)
5	Mongolia (58)
6	Republic of Moldova (59)
7	Tunisia (65)
8	Morocco (75)
9	Indonesia (85)
10	Kenya (86)

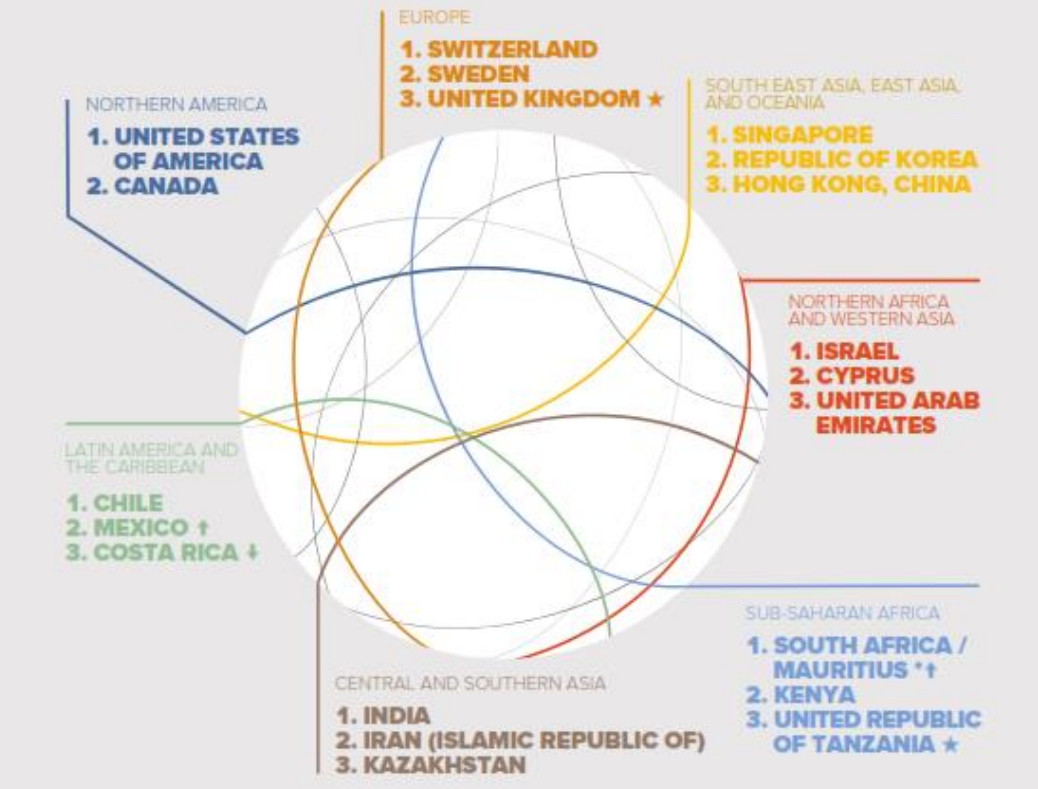

JAN
2021

DIGITAL AROUND THE WORLD

ESSENTIAL HEADLINES FOR MOBILE, INTERNET, AND SOCIAL MEDIA USE

INTERNET USER NUMBERS NO LONGER INCLUDE DATA SOURCED FROM SOCIAL MEDIA PLATFORMS, SO VALUES ARE **NOT COMPARABLE** WITH PREVIOUS REPORTS

DIGITAL
TAL
2021

we
are
social

TOTAL
POPULATION



7.83
BILLION

URBANISATION:

56.4%

UNIQUE MOBILE
PHONE USERS



we
are
social

5.22
BILLION

vs. POPULATION:

66.6%

INTERNET
USERS*



4.66
BILLION

vs. POPULATION:

59.5%

ACTIVE SOCIAL
MEDIA USERS*



4.20
BILLION

vs. POPULATION:

53.6%

SOURCES: THE U.K. LOCAL GOVERNMENT SOCIETY, DATA INTELLIGENCE, FBI, ONS, EUROSTAT, CNHC, AND SOCIAL MEDIA PLATFORMS' SELF-SERVICE ADVERTISING TOOLS, COMBINED WITH DATA FROM MOBIASCOPE. *ADVISORIES: INTERNET USER NUMBERS NO LONGER INCLUDE DATA SOURCED FROM SOCIAL MEDIA PLATFORMS, SO VALUES ARE **NOT COMPARABLE** TO DATA PROVIDED IN PREVIOUS REPORTS. SOCIAL MEDIA USER NUMBERS MAY NOT REPRESENT UNIQUE INDIVIDUALS. * **COMPARABILITY ADVISORY**. SOURCE AND DATE CHANGES.

we
are
social



Hootsuite®

JAN
2021

EVOLUTION OF DAILY TIME SPENT USING SOCIAL MEDIA

EVOLUTION IN THE AVERAGE AMOUNT OF TIME PER DAY THAT INTERNET USERS AGED 16 TO 64 SPEND USING SOCIAL MEDIA





Indonesia: 3h 14m

Global: 2h 25m



High social
media usage



But low
productivity

G20- GDP 16/ 20

Ketimpangan Ekonomi

KOMINFO  

G20 sebagai forum yang beranggotakan sebelas negara dengan skala ekonomi terbesar di dunia, ditambah dengan Uni Eropa

Negara Anggota G20



			
AS	Brazil	Australia	Kanada
			
Meksiko	Turki	Indonesia	Korea Selatan
			
Jepang	China	Jerman	Inggris
			
India	Arab Saudi	Afrika Selatan	Argentina
			
Italia	Prancis	Rusia	Uni Eropa

Riset Yuli N. Grafis Naufal

KATA DATA  

KETIMPANGAN EKONOMI INDONESIA PERINGKAT 4

Ketimpangan orang kaya dan miskin di Tanah Air masih tinggi. Ini tercermin dari akumulasi kekayaan segelintir warga yang menguasai kekayaan nasional dan simpanan perbankan. Bahkan lembaga keuangan Swiss, Credit Suisse menempatkan Indonesia di urutan keempat dengan disparitas kekayaan tertinggi.

NEGARA DENGAN KESEJANGKAN TERTINGGI

Persentase kekayaan nasional yang dimiliki oleh 1 persen warga.

Rusia	74,5%	India	58,4	Thailand	58,0	Indonesia	49,3	Brazil	47,9	Tiongkok	43,8	Amerika Serikat	42,1	Afrika Selatan	41,9	Meksiko	38,2
-------	-------	-------	------	----------	------	-----------	-------------	--------	------	----------	------	-----------------	------	----------------	------	---------	------

INDEKS KETIMPANGAN MASIH JAUH DARI TARGET

Jurang antara si kaya dan miskin di Indonesia masih tinggi. Dari target 0,36. Gini Ratio Indeks masih di angka 0,397 pada Maret 2016.

MAR 2014	0,406	SEP 2014	0,414	MAR 2015	0,408	SEP 2015	0,402	MAR 2016	0,397
----------	-------	----------	-------	----------	-------	----------	-------	----------	-------

PERBANKAN NASIONAL DIKUASAI PEMILIK REKENING DI ATAS 2 MILIAR

Rekening di atas Rp 2 miliar

Rp 2.605 triliun Simpanan

231,1 ribu Rekening

Kurang dari Rp 100 Juta **673** 183 juta

Rp 100 juta-1 miliar **1.040** 3,6 juta

Rp 1-2 miliar **361** 253 ribu

Simpanan **RP 4.678 TRILIUN**

Rekening **187 JUTA**

SUMBER: BI, BPS, INDEPENDENT.CO.UK, CREDIT SUISSE | NASKAH: WIDYANITA | DESAIN: GALIH APRILIANTO

www.katadata.co.id

Demographic Bonus

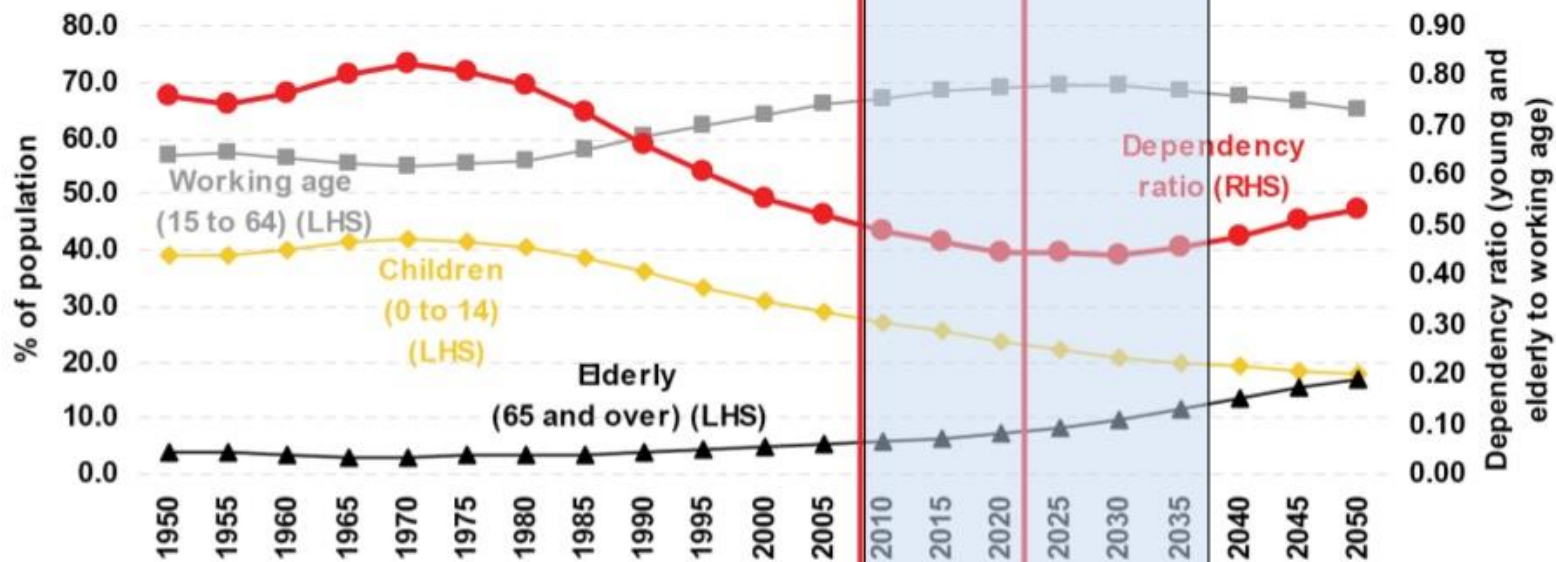

Bonus Demografi

Kondisinya di tahun 2020 - 2030:



Usia produktif (15-64 tahun) akan mencapai **70%** dari total jumlah penduduk
Usia nonproduktif (di bawah 14 tahun dan di atas 65 tahun) hanya **30%**

Ancaman Stunting

1 DARI 3 BALITA INDONESIA DERITA STUNTING

KATA DATA
ekonografik

Stunting adalah masalah kurang gizi kronis yang ditandai dengan tubuh pendek. Umumnya penderita rentan terhadap penyakit, kecerdasan di bawah normal, serta produktivitas rendah. Menurut standar WHO, suatu wilayah dianggap kronis jika prevalensinya di atas 20%.

PREVALENSI BALITA STUNTING NASIONAL (%)
Proporsi penderita dibandingkan populasi di suatu wilayah dalam waktu tertentu.

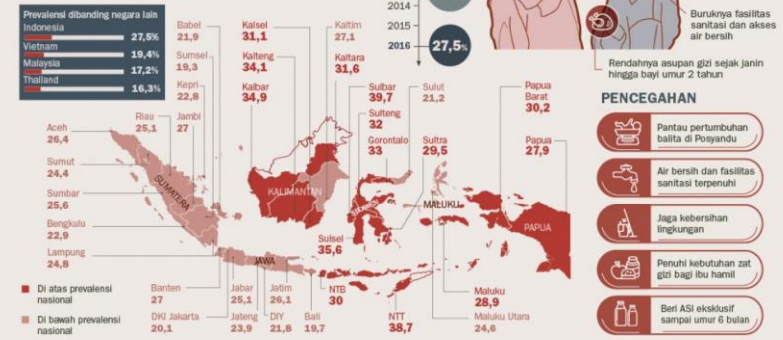

SUMBER: BCGAL, KEMENKES (PSG 2016), UNICEF | NASKAH: YITA ADELIA | DESAIN: CICILIA BINTANG | ILLUSTRASI: BETARIA SARILINA

katadatanews | katadatanews | katadatanews | katadatanews

www.katadata.co.id



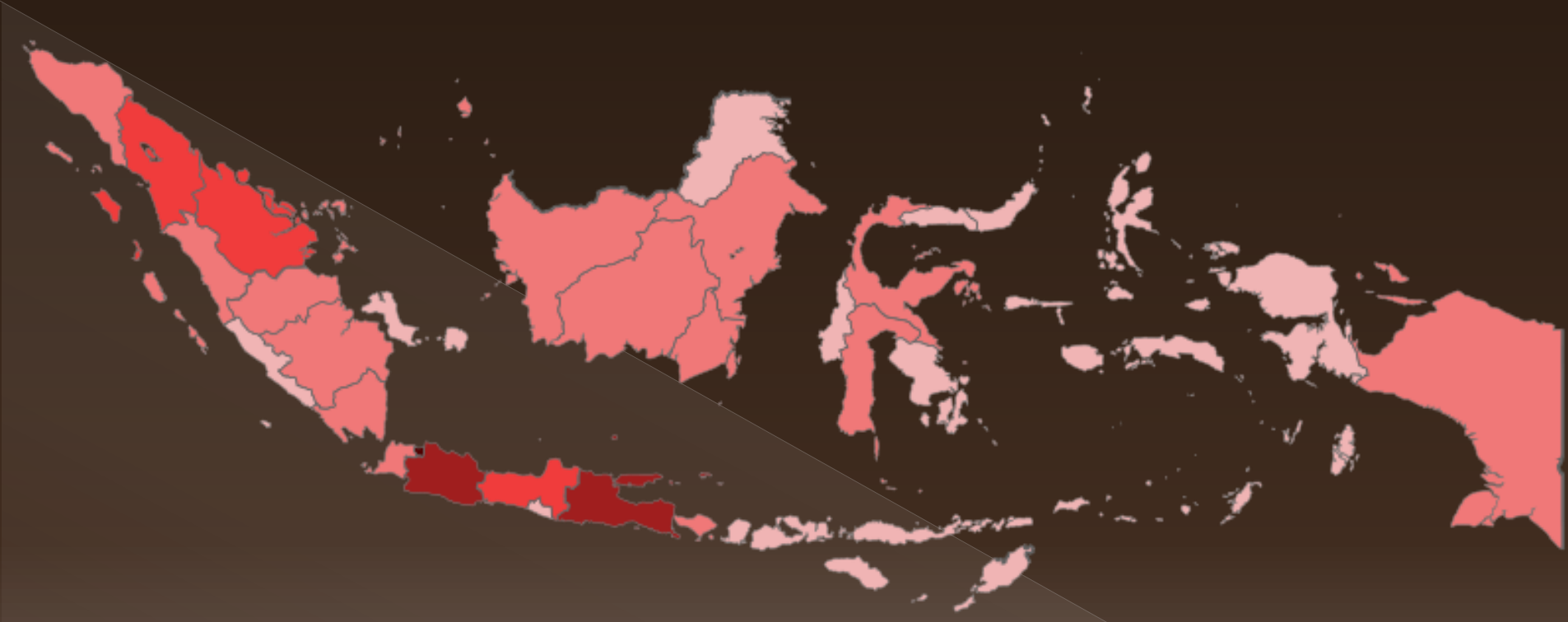

Provinces of Indonesia by nominal **Gross regional product** in 2019 (billion US\$)

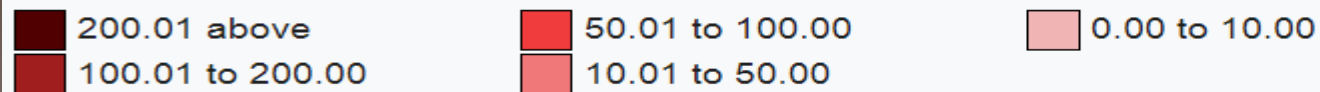



Country: Indonesia
Map created by Alice Hunter on 12 May, 2020
This work is licensed under CC BY-SA 4.0

Data year: 2019
This map is based on data from bps.go.id



Negara maritim dan luas

Kesenjangan antar daerah tinggi

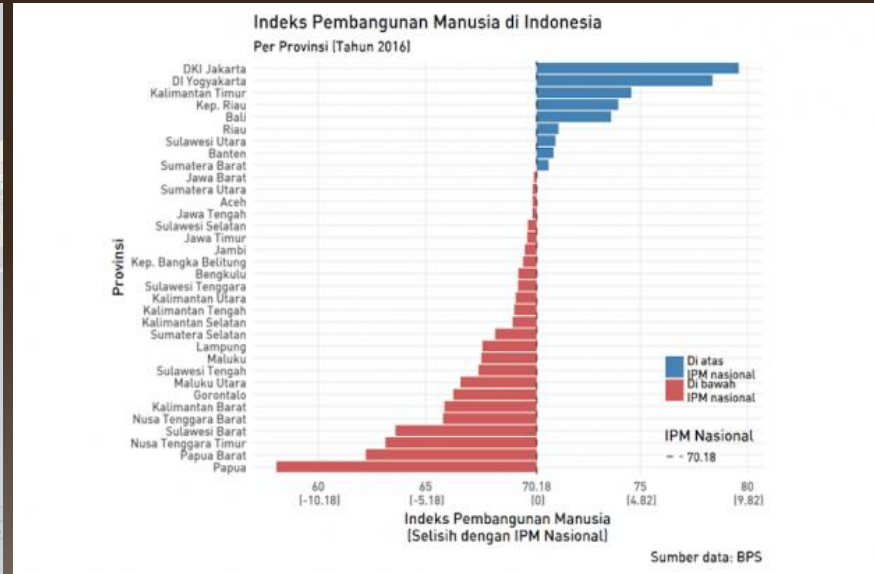

Education equity

Low competitiveness

High corruption

Social media misbehavior

Etc.

Thank you

